

# 에이큐맨 (AQMAN, Air Quality Monitor And Network)



## AQMAN 사용자 설명서 v1.3

판매처 : (주)에프티랩

A/S 접수 및 제품 문의 : [sales@ftlab.co.kr](mailto:sales@ftlab.co.kr)

주소 : (본사, 공장) 경기도 안산시 단원구 해봉로 330번길 8, 503호  
(기술연구소) 경기도 수원시 영통구 대학4로 17, 1006호

## ▶ 실내공기질 모니터링에 최적 솔루션

에이큐맨(AQMAN)은 라돈, 이산화탄소(CO<sub>2</sub>), 온습도, VOC를 기본으로 하고 미세먼지, 일산화탄소(CO) 및 폼알데하이드(CH<sub>2</sub>O) 까지 최대 7가지 항목을 실시간 모니터링 할 수 있는 실내 공기질 측정용 센서스테이션입니다.

## ▶ Wi-Fi 및 BLE 통신을 통한 인터넷 및 스마트폰 연결 가능

Wi-Fi로 전용 클라우드 서버에 연결하여 데이터를 저장할 수 있으며, 인터넷을 사용하지 않아도 블루투스 BLE통신으로 개인 스마트폰에 연결하여 데이터 확인이 가능합니다.

## ▶ 데이터 서비스를 이용한 웹 모니터링 및 환기 장치 연동 서비스

에이큐맨(AQMAN)의 클라우드 데이터 서비스를 이용하시면 측정 결과를 웹 서비스로 받아 보실 수 있습니다. 또한 환기 장치를 에이큐맨(AQMAN)에 연동하여 가동하실 수 있습니다.

# 1-1. 제품 설명

## 환경부, 교육부의 법제화로 실내공기질을 유지 관리해야 합니다.

특히 사회적이슈로 국민 위협의식이 큰 라돈과 미세먼지는 반드시 모니터링해야 합니다.

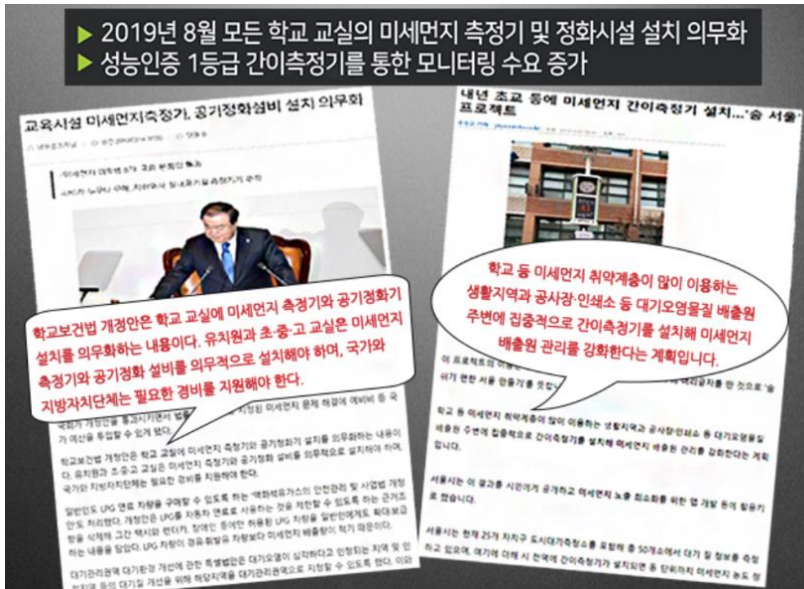

오염물질명	다중이용시설	지하철 역사, 대합실, 여객터미널, 도서관, 영화관, 학원 등	의료기관, 어린이집, 노인요양시설, 산후조리원	실내주거장
미세먼지(PM10) (µg/m³)	100 이하	75 이하	200 이하	
	미세먼지(PM2.5) (µg/m³)	50 이하	35 이하	-
이산화탄소 (ppm)	1,000 이하			
폼알데하이드 (µg/m³)	100 이하	80 이하	100 이하	
총부유세균 (CFU/m³)	-	800 이하	-	
일산화탄소 (ppm)	10 이하			25 이하
이산화질소 (ppm)	0.1 이하	0.05 이하	0.3 이하	
라돈 (Bq/m³)	148 이하			
총휘발성유기화합물 (VOC) (µg/m³)	500 이하	400 이하	1,000 이하	
곰팡이 (CFU/m³)	-	500 이하	-	

- 교육부 : 각급 교실 미세먼지 측정 및 라돈 측정 의무화**  
 2015.05.11. "학교보건법 시행규칙" 개정  
 → 라돈 측정 의무화  
 2019.04.02. 교육부 "학교 보건법" 개정안 신설  
 → 각급 학교 교실에 미세먼지 측정기와 공기 정화기 설치 의무화
- 환경부 : 대중교통 및 다중이용시설 실내 미세먼지 관리 강화**  
 2019.08.15. 미세먼지 간이측정기 성능인증제 시행  
 2020.04.03. 실내공기질 관리법 개정안 시행

에이큐맨(AQMAN)은 지자체와 학교의 필수 측정관리 요소인 라돈(Rn), 이산화탄소(CO<sub>2</sub>), VOC는 물론 일산화탄소(CO)와 폼알데하이드(HCHO 또는 CH<sub>2</sub>O)까지 측정합니다. 성능인증 1등급의 미세먼지 간이측정기 "DSM101"을 연동합니다.

## 에이큐맨(AQMAN)은 유무선 통신으로 데이터를 전송하여

사용자 앱과 관제시스템 제공도 가능하고, 사업자의 별도 서버로 전송하므로 기업의 모니터링 화면 제작도 가능합니다.

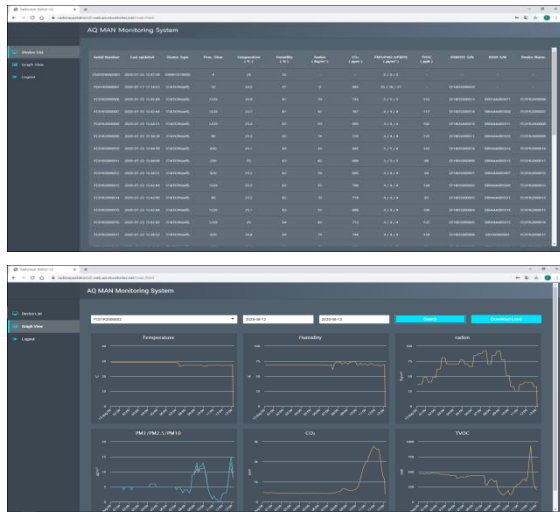

[웹 뷰어, 관제 시스템]

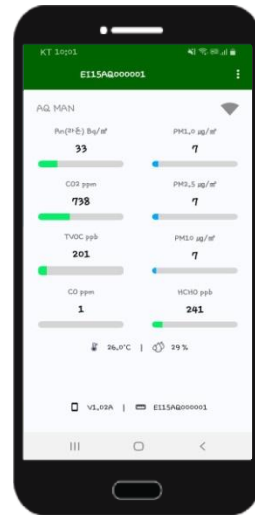

[사용자 APP]



[서버 데이터를 활용한 도입기업의 모니터링 화면]



### ▶ 유무선 통신 가능

- ① DSM101 : DSM101 연결 전용
- ② EXT : Rx, Tx, GND (UART, RS232 / RS485) \*RS485는 출고옵션
- ③ DC5V : DC 5V 2A Adapter 연결 전용 (상단, 하단 양쪽에 위치함)
- ④ ANT : Wi-Fi 통신 안테나 전용
- ⑤ TEMP : 온습도 센서

# 1-2. 개념도



## ▶ 에이큐맨(AQMAN) 특징

- ① 실시간으로 라돈, 이산화탄소, 온습도, TVOC, 폼알데하이드(옵션), 일산화탄소(옵션) 측정
- ② 1등급 미세먼지 간이측정기(DSM101)로 미세먼지 측정
- ③ App으로 실시간 데이터 확인 (안드로이드 지원, iOS 미지원)
- ④ Wi-Fi 무선통신으로 웹 뷰어에서 관리자 모니터링
- ⑤ UART 유선 디지털 통신 가능 (RS232 / RS485, RS485는 출고옵션)
- ⑥ 적용 기관은 에이큐맨의 데이터를 전송 받아 새로운 데이터 서비스 가능

# 1-3. 설치 및 작동법, 주의사항

## ▶ 설치 및 작동법

- ① 측정하고자 하는 실내벽에 에이큐맨(AQMAN) 설치
- ② 전원 연결 후 "AQMAN" 어플을 통해 와이파이 세팅 ----- 8p 참고  
\* Play 스토어에서 "ftlab"으로 검색 후 "AQ MAN" 어플 선택   
\* iOS는 지원하지 않습니다.
- ③ 웹 뷰어에서 데이터 확인 및 다운로드 ----- 9~11p 참고

## ▶ 주의 사항

- ① 충격을 가하거나 임의로 해체하는 것은 장비의 고장을 유발합니다.
- ② 어린아이가 있는 실내에서는 아기의 손이 닿지 않는 곳에 설치 또는 사용하십시오.
- ③ 실내에 와이파이 공유기가 없으면 웹으로 데이터 전송이 되지 않습니다.
- ④ 제공한 어댑터(5V 2A)를 사용하십시오.
- ⑤ 온도 20~30°C, 습도 40~50%의 환경에서의 측정을 권장합니다.

## 2. 장치 (구성)

### [구성품]

① 에이큐맨(AQMAN)

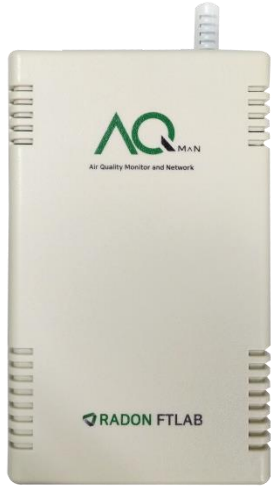

② 안테나



③ DSM101(별도구매품)



④ 5V 2A Adapter



### [에이큐맨(AQMAN)의 뒷부분]



① DSM101 : DSM101 연결 전용

② EXT : Rx, Tx, GND

(UART, RS232 / RS485) \*RS485는 출고옵션

③ DC5V : DC 5V 2A Adapter 연결 전용

(상단, 하단 양쪽에 위치함)

④ ANT : Wi-Fi 통신 안테나 전용

⑤ TEMP : 온습도 센서

### ▶ 구성품

① 에이큐맨(AQMAN) 본체 1ea

② Wi-Fi 안테나 1ea

③ DSM101 (별도구매품)

④ DC 5V 2A Adapter



[DSM101과 연결하여 조립한 상태]

### 3. 앱 (Wi-Fi Setup-동작확인)

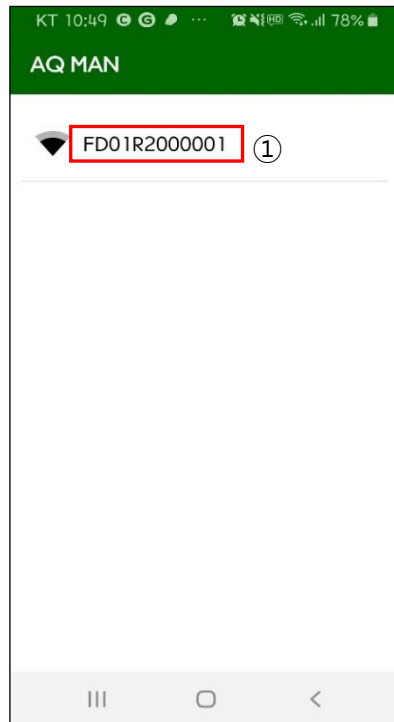

① 클릭  
→



③ Wi-Fi 설정  
→

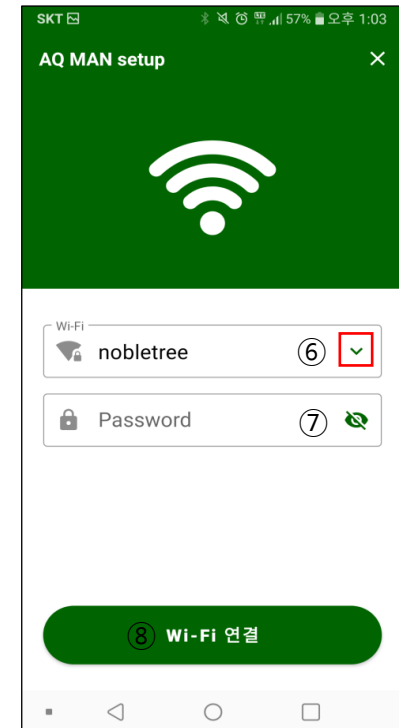

① 스마트폰의 블루투스 기능을 켜고 AQ MAN 접속 후, 스캔되는 장비를 선택

② 시리얼번호  
③ Wi-Fi 설정 / 장비이름 설정 가능  
④ 현재 Wi-Fi 연결 상태  
⑤ 실시간 측정값  
\* 옵션 센서(CO, HCHO)가 없는 경우는 해당 값을 표시하지 않습니다.

⑥ Wi-Fi 선택 후  
⑦ 비밀번호를 입력하고  
⑧ Wi-Fi 연결 버튼을 클릭하면 와이파이 세팅이 완료됨

## 4-1. 웹페이지 (Login)

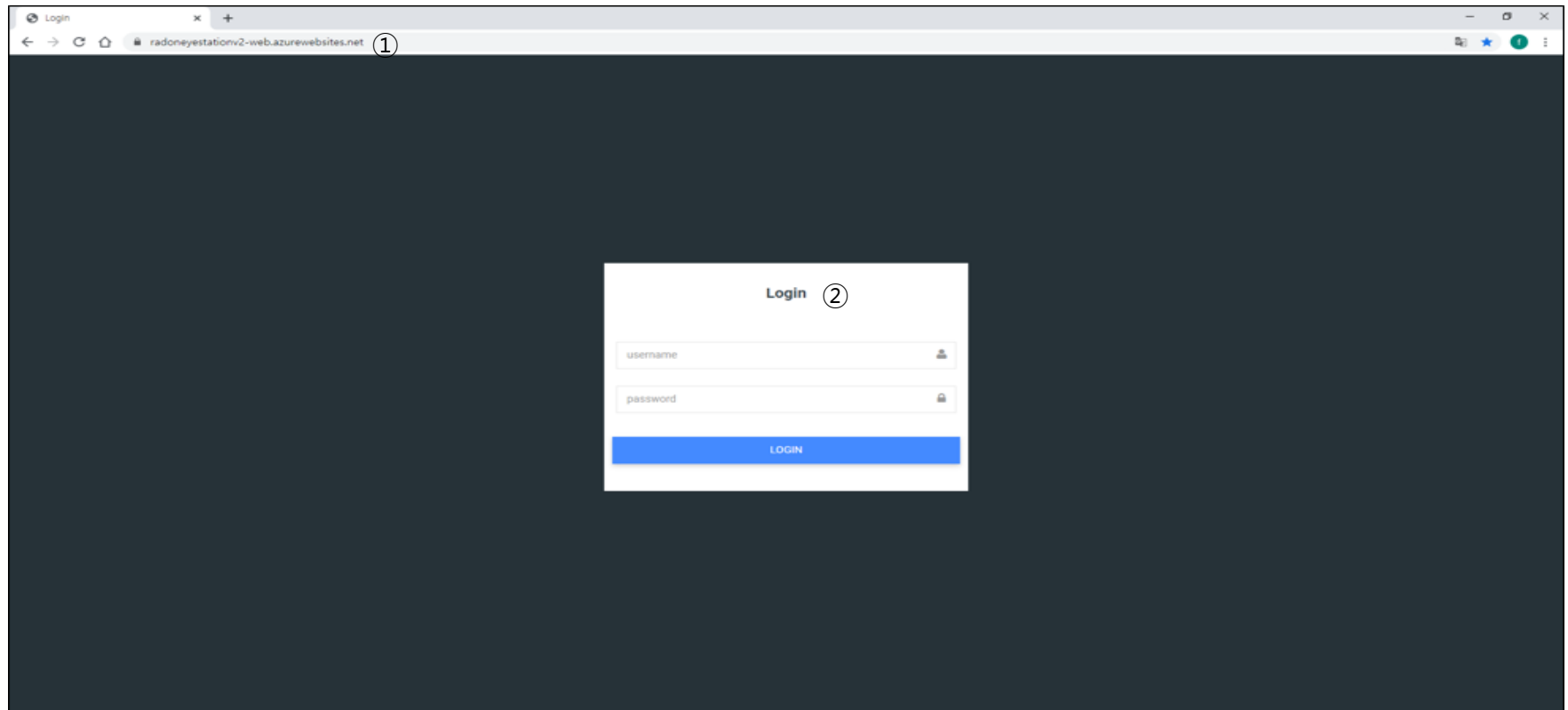

① 주소창에 <https://radoneyestationv2-web.azurewebsites.net/> 입력하여 접속

② 생성된 계정의 아이디와 비밀번호 입력

- \* 원하는 아이디와 비밀번호를 요청하면 승인 후 계정 생성됨  
(아이디와 비밀번호는 특별한 제한이 없으며, 장비 S/N와 함께 [sales@ftlab.co.kr](mailto:sales@ftlab.co.kr)로 생성 요청)
- \* 아이디와 비밀번호 분실 시 [sales@ftlab.co.kr](mailto:sales@ftlab.co.kr)로 확인 요청

## 4-2. 웹페이지 (Device List)

①	②	③	④	⑤						⑥	⑦	⑧
Serial Number	Last updated	Device Type	Proc. Time	Temperature (°C)	Humidity (%)	Radon (Bq/m³)	CO₂ (ppm)	PM1/PM2.5/PM10 (µg/m³)	TVOC (ppb)	DSM101 S/N	RS9A S/N	Device Name
FD01DW000001	2020-07-23 13:47:59	DWM101(wifi)	4	29	52	-	-	0 / 0 / 0	-	-	-	-
FD01R2000001	2020-07-17 17:16:53	STATION(wifi)	10	24.3	57	0	883	25 / 26 / 27	-	EF1BDS000020	-	-
FC01R2000006	2020-07-23 13:42:44	STATION(wifi)	1220	25.8	61	70	743	5 / 5 / 5	152	EF1BDS000012	EK01AA000971	FC01R2000006
FC01R2000007	2020-07-23 13:42:44	STATION(wifi)	1220	25.7	61	62	767	4 / 4 / 4	117	EF1BDS000016	EB04AA000308	FC01R2000007
FC01R2000008	2020-07-23 13:44:31	STATION(wifi)	1220	25.4	62	59	695	4 / 4 / 4	102	EF1BDS000010	EB04AA000311	FC01R2000008
FC01R2000009	2020-07-23 13:38:29	STATION(wifi)	90	25.5	62	74	720	4 / 4 / 4	125	EF1BDS000011	EB04AA000325	FC01R2000009
FC01R2000010	2020-07-23 13:44:59	STATION(wifi)	630	25.1	63	55	685	5 / 5 / 6	132	EF1BDS000018	EB04AA000314	FC01R2000010
FC01R2000011	2020-07-23 13:40:09	STATION(wifi)	230	25	63	62	680	5 / 5 / 5	88	EF1BDS000009	EB04AA000313	FC01R2000011
FC01R2000012	2020-07-23 13:38:51	STATION(wifi)	920	25.2	62	59	685	4 / 4 / 4	94	EF1BDS000001	EB04AA000307	FC01R2000012
FC01R2000013	2020-07-23 13:42:44	STATION(wifi)	1220	25.3	62	55	700	4 / 4 / 4	138	EF1BDS000002	EB04AA000306	FC01R2000013
FC01R2000014	2020-07-23 13:42:00	STATION(wifi)	80	25.2	62	70	719	4 / 4 / 4	67	EF1BDS000003	EB04AA000321	FC01R2000014
FC01R2000015	2020-07-23 13:42:44	STATION(wifi)	1220	25.1	63	55	688	4 / 4 / 4	106	EF1BDS000004	EB04AA000316	FC01R2000015
FC01R2000016	2020-07-23 13:42:43	STATION(wifi)	1220	25	64	62	713	4 / 4 / 4	122	EF1BDS000005	EB04AA000315	FC01R2000016
FC01R2000017	2020-07-23 13:38:52	STATION(wifi)	920	24.8	64	74	744	4 / 4 / 4	139	EF1BDS000006	E01A0000001	FC01R2000017

Device List : 로그인한 계정에 등록된 모든 장비 목록과 현재 상태 값 확인

- ① Serial Number : 시리얼 번호 / ② Last updated : 마지막 업데이트 시간 / ③ Device Type : 장비 종류 /
- ④ Proc. Time : 장비 전원 켜고 나서부터 동작시간 (분 단위, 전원을 껐다 켜면 0이 됨) /
- ⑤ Temperature, Humidity, Radon, CO₂, PM1/PM2.5/PM10, TVOC : 최근 측정값 /
- ⑥ DSM101 S/N : DSM101(미세먼지 간이측정기) 시리얼 번호 /
- ⑦ RS9A S/N : RS9A(라돈센서) 시리얼 번호 / ⑧ Device Name : 장비이름

## 4-3. 웹페이지 (Graph View)

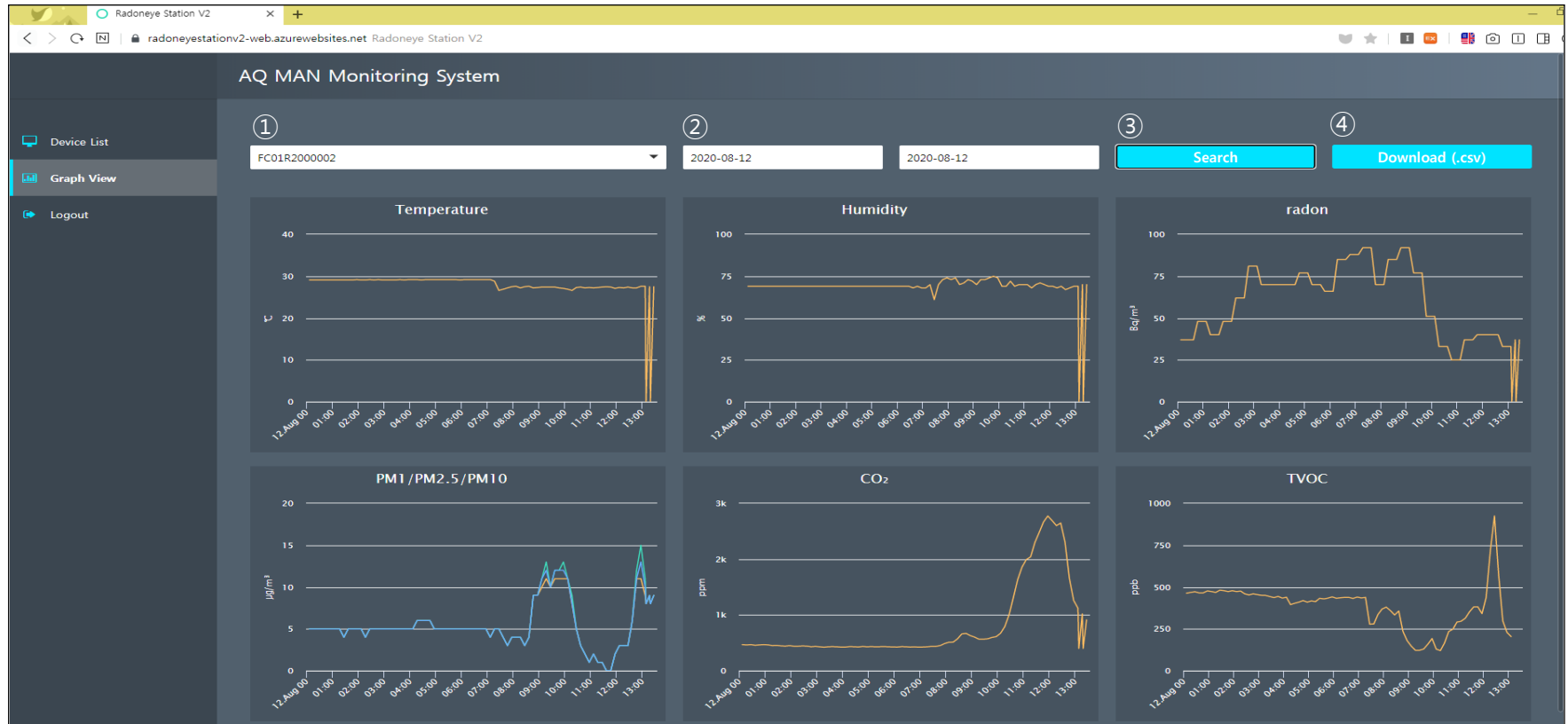

Graph View : 선택한 장비의 측정값을 그래프로 확인

- ① 데이터를 확인할 장비 선택
- ② 데이터를 확인할 기간 선택
- ③ Search 클릭 후 로그 확인
- ④ Download를 클릭하여 로그파일(엑셀 csv)로 다운로드 가능

-> 로그파일(엑셀 csv) 다운로드는 Chrome에서만 가능 (Explorer에서는 불가)

# 5. 제품 주요 사양

## ▶ 주요 사양

- 모델명 : AQM101
- 제품명 : 에이큐맨 (AQMAN)
- 측정: 라돈, CO<sub>2</sub>, 온습도, TVOC, 미세먼지(DSM101 외장), CO(옵션), CH<sub>2</sub>O(옵션)
- 통신 : BLE / Wi-Fi
- 정격입력 : 5V 350mA (DC Adapter 5V 2A 사용)
- 크기 : L98 x W160 x H50 (mm)
- 무게 : 315g
- 제조원 : (주)에프티랩
- 제조국 : 대한민국

## ▶ 내장 센서

종류	측정 범위	측정 방식	오차 범위	비고
Rn(라돈)	1~3,700Bq/m <sup>3</sup>	Pulsed Ion Chamber	지시오차 * ±15% 반복성 * ±15% (최소불확도 ** ±0.7pCi/L)	-
CO <sub>2</sub>	400~5,000ppm	-	±(50ppm + 3% reading value)	-
TVOC	0~1,000ppm	-	15%	-
온도	-40 ~ 120°C	-	±1°C	-
습도	0 ~ 100%	-	±10%	-
CH <sub>2</sub> O	0 ~ 5ppm	-	-	-
CO	0 ~ 1,000ppm	-	-	-

\* 해당 표에 명시된 센서의 정보는 센서 고유의 사양임.

\* 라돈센서의 사양은 10±2pCi/L의 라돈 챔버 환경에서 측정된 결과임

## ▶ 외장 센서

DSM101 (PM1.0, PM2.5, PM10)

: 미세먼지 간이 측정기, 성능인증 1등급

